

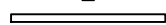

SIMBOLOGÍA DE CLIMATIZACIÓN	
	REJILLA LINEAL KOOLAIR 31-45
	REJILLA DE IMPULSIÓN O RETORNO S/P
<p>LAS TUBERÍAS FRIGORÍFICAS SERÁN RATIFICADAS POR LA EMPRESA INSTALADORA Y POR EL FABRICANTE DE LOS EQUIPOS. SI EXISTIERAN MODIFICACIONES SERÁN ASUMIDAS POR LA EMPRESA INSTALADORA.</p>	

## NOTAS DE CLIMATIZACIÓN

TODA LA INFORMACION RECIBIDA EN LOS PLANOS SE COMPLETA CON EL RESTO DE DOCUMENTOS QUE INTEGRAN EL PROYECTO (MEMORIA,CALCULOS, PLEGIO DE CONDICIONES TECNICAS).

LOS PLANOS DE DETALLE DE MONTAJE DE INSTALACION SERAN REALIZADOS POR EL INSTALADOR Y SOMETIDOS A LA APROBACION DE LA DIRECCION FACULTATIVA.

TAMBIEN TIENEN QUE RECIBIR LA APROBACION DE LA DIRECCION FACULTATIVA LAS DIFERENTES MUESTRAS DE CADA UNO DE LOS MATERIALES Y EQUIPOS QUE DEBERAN SER PRESENTADAS POR EL INSTALADOR COMO PASO PREVIO AL MONTAJE.

EL INSTALADOR DEJARA LA INSTALACION TOTALMENTE COMPLETADA, SE RESPONSABILIZARA DE QUE SEA CORRECTA EN CUANTO A NORMATIVA Y FUNCIONAMIENTO, Y REALIZARA TODAS LAS PRUEBAS PERTINENTES PARA COMPROBAR SU PERFECTO FUNCIONAMIENTO, QUE QUEDARA GARANTIZADO DURANTE EL TIEMPO MARCADO POR EL PLEGIO DE CONDICIONES GENERALES DEL PROYECTO Y QUE SERA, COMO MINIMO DE UN AÑO.

TODOS LOS TRAMITES NECESARIOS PARA LA LEGALIZACION Y SU PUESTA EN SERVICIO SERAN REALIZADOS POR EL INSTALADOR, QUE SOLICITARA CON ANTELACION, LA INFORMACION NECESARIA A LOS ESTAMENTOS IMPLICADOS (COMPANIA SUMINISTRADORA, DELEGACION DE INDUSTRIA CORRESPONDIENTE Y ORGANISMOS OFICIALES) PARA NO TENER NINGUN TIPO DE INCIDENCIA A LA HORA DE LA CONTRATACION POR PARTE DE LOS USUARIOS OFICIALES.

ANTES DEL COMIENZO DEL MONTAJE DE LAS INSTALACIONES, EL INSTALADOR O EL CONTATISTA PRESENTARAN PLANOS DE COORDINACION, AJUSTADOS A LAS DIMENSIONES FINALES DE FALSOS TECHOS, FALSOS SUELOS, SALAS DE MAQUINAS, ETC... DE FORMA QUE SE EVITEN POSIBLES PROBLEMAS DE CRUCES, ESTOS PLANOS SERAN APROBADOS POR LA DIRECCION FACULTATIVA.

TODAS LAS UNIDADES INTERIORES DISPONDRÁN DE SU CORRESPONDIENTE TUBERIA DE DESAGÜE, CON SIFÓN SECO, CONDUCCIDA AL SANEAMIENTO

LOS EXTRACTORES DE LOS ASEO S ESTÁN ENCLAVADOS CON LOS ENCENDIDOS DE ALUMBRADO

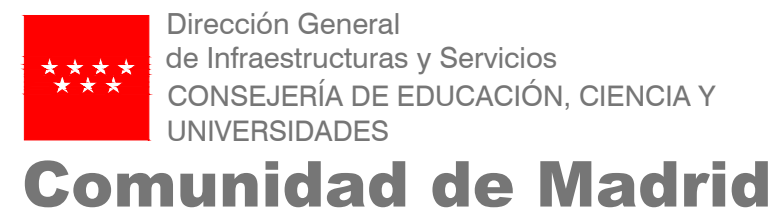
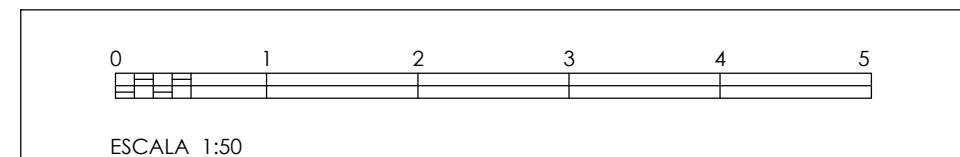
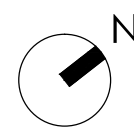
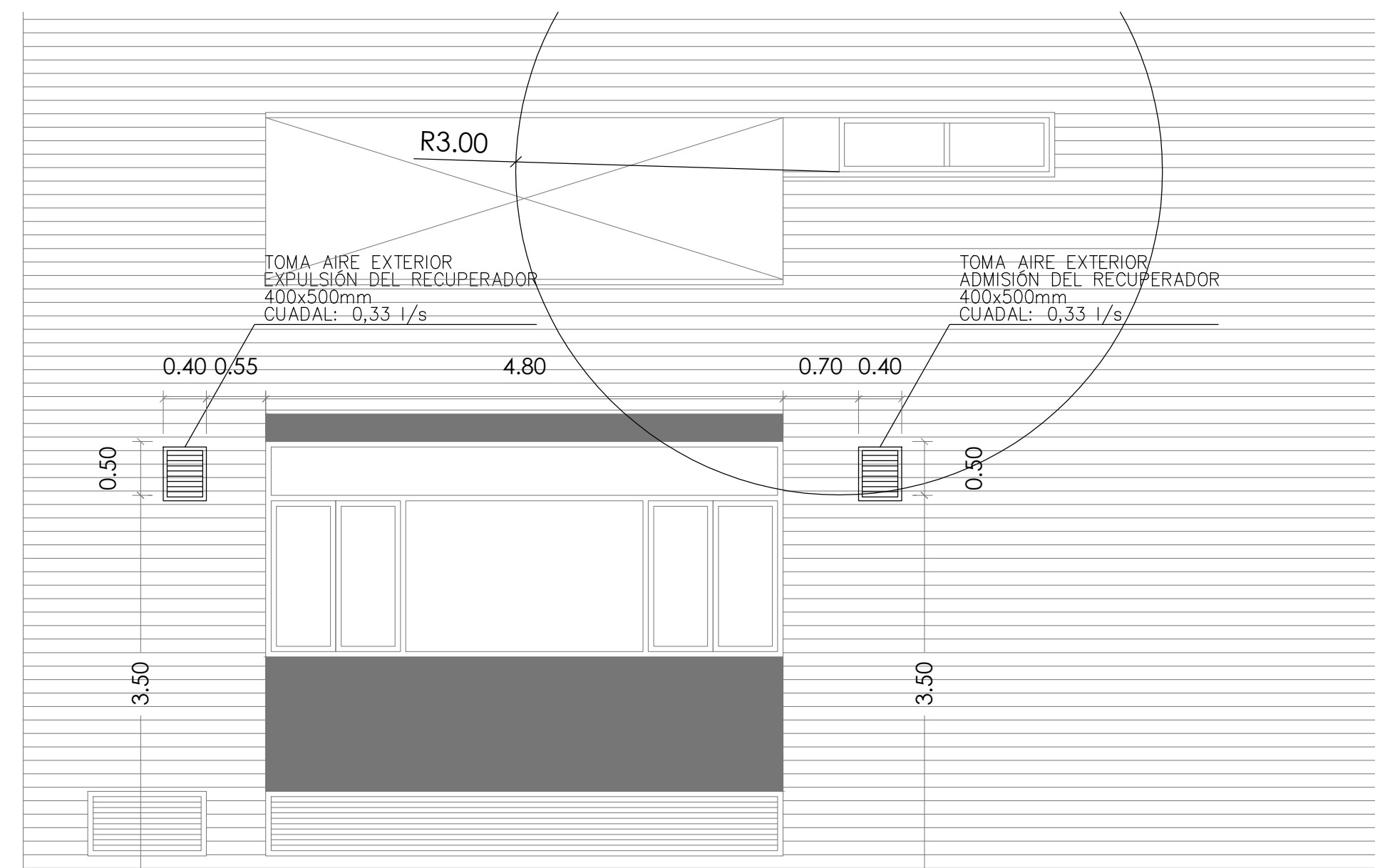

PROYECTO DE EJECUCIÓN DE

Reforma de local para uso de oficina de la DAT Norte,  
sito en la c/ Alonzo Zamora Vicente Nº 1, Portal 7,  
Local 9, San Sebastián de los Reyes (Madrid)

SITUACION  
c/ Alonzo Zamora Vicente Nº 1, 28703 San Sebastián de los Reyes, Madrid

# PLANO

## INSTALACIONES

# VENTILACIÓN

PROPIEDAD  
D.G. Infraestructuras y Servicios de la  
Vicepresidencia, Consejería de Educación y  
Universidades  
c/ Santa Hortensia, 30. 28002. Madrid

ARQUITECTA  
Marta Sánchez Valencia

13106  
ESCALA  
DINA 1 1/50  
FECHA jul 2023  
REVISADO

